



Gildandi skipulag, 1:500

Greinargerð:

Skipulagsbreyting sú sem hér er sýnd tekur eingöngu til löðarinnar nr. 6 við Linnetsstíg.

Lagðar eru byggingarlinur fyrir væntanlega viðbyggingu við húsið nr. 6 við Linnetsstíg.

Viðbyggingin skal fylgja formi og yfirbragði núverandi húss.



Skipulagsbreyting í júní 2017, 1:500

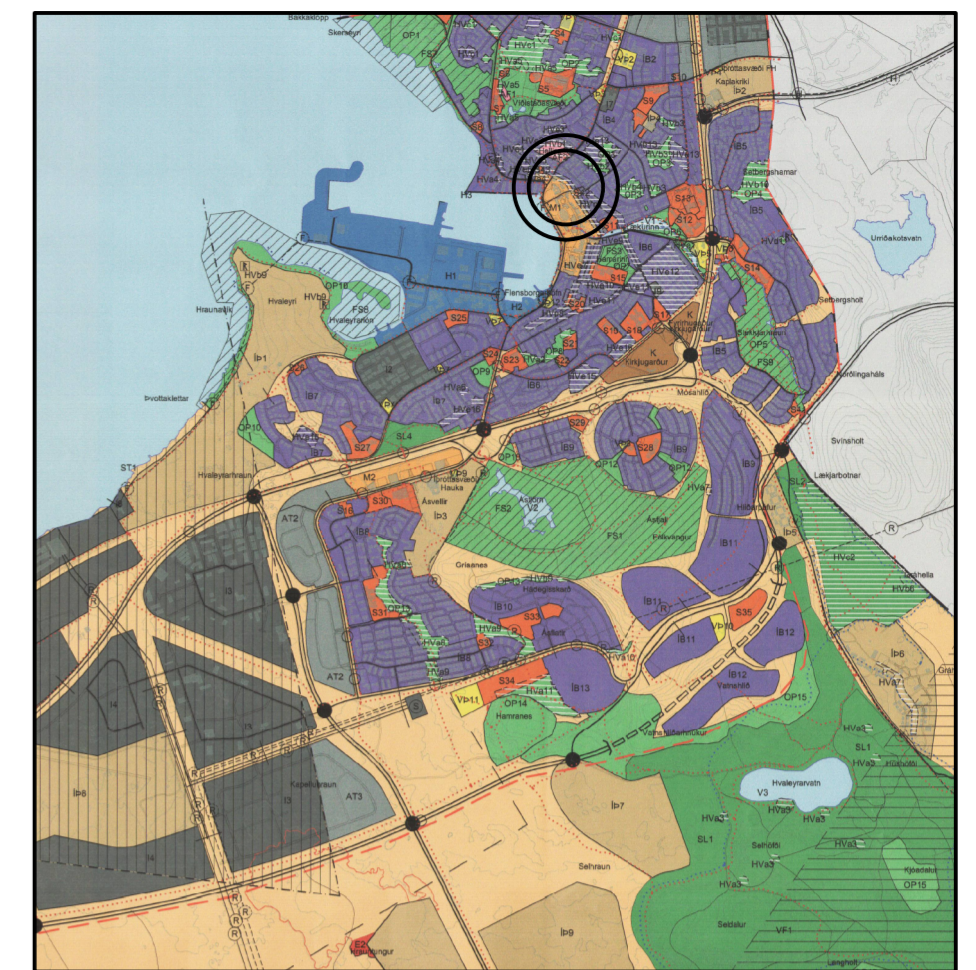

Aðalskipulag Hafnarfjarðar 2013-2025

Skýringar:

- Mörk skipulagssvæðis
- Löðarmörk
- Byggingarreitur nýbyggingar m/mænisstefnu
- Byggingarreitur viðbyggingar m/mænisstefnu
- Byggingarreitur, svalir
- Núverandi hús
- Núverandi hús, vikjandi
- Núverandi hús, vikjandi ef annað verður byggt
- Opinberir garðar og torg
- Bilastæði
- Göngustígur
- Húshæðir:
 ll = tvær hæðir, R = ris > 14°
 lr = ris < 14°, p = port, k = kjallari

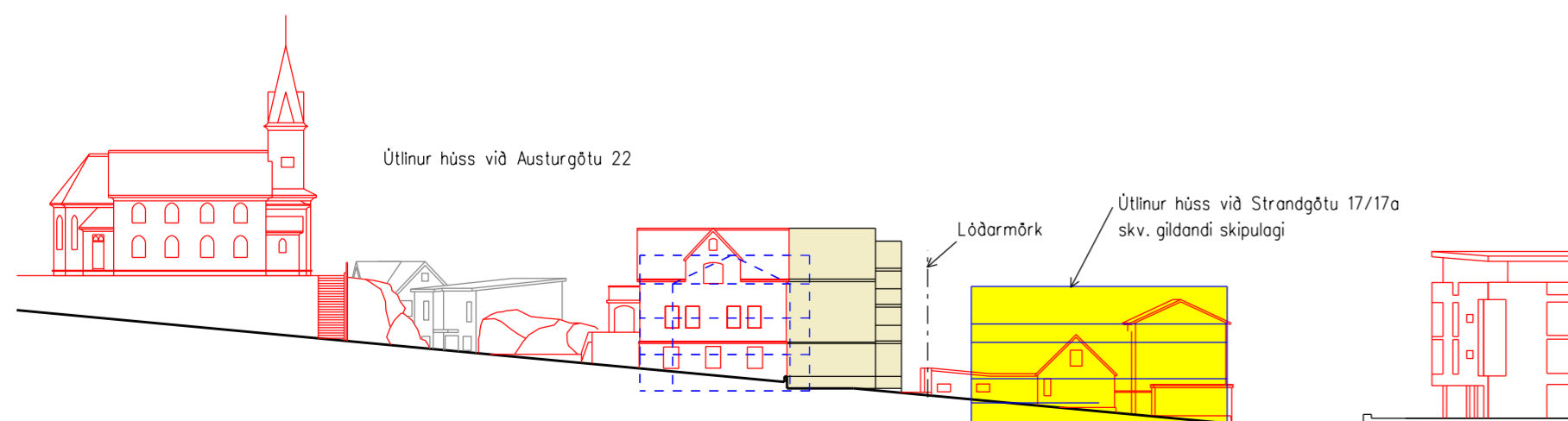

Ásýnd frá Linnetsstíg, 1:200

Deiliskipulagsbreyting þessi sem fengið hefur meðferð í samræmi við ákvæði 1. mgr. 43 gr. skipulagslaga nr. 123/2010 var samþykkt í skipulags- og byggingarráði Hafnarfjarðar þann 2017 og í bæjarstjórn Hafnarfjarðar þann 2017.

Breytingin var auglýst frá _____ 2017 með athugasemdafresti til _____ 2017.

_____ bæjarstjóri Hafnarfjarðar

HH

HELGI HAFLÍDASON, ARKITEKT FAÍ
 STUÐLASELI 44, 109 REYKJAVÍK, sími og fax: 552 2149
 kt. 020341-2979, netfang: helgiha@simnet.is

VERK Linnetsstígur 6, Hafnarfirði	VERKNR. 1706
-----------------------------------------	-----------------

HEITI Deiliskipulagsbreyting Skipulagsuppráttur	TEKNI. NR. 0.01
KVARDI 1:500, 1:200 (blaðstærð A2)	DAGS. 7. júní 2017